

Informe Basura encontrada en Playas de la Reserva de la Biosfera Parque Nacional Laguna San Rafael

Daniel Torres
www.destinopatagonia.cl
3 de junio 2019



Introducción

El siguiente informe da cuenta de la basura que fue encontrada dentro de la Reserva de la Biosfera y Parque Nacional Laguna San Rafael durante dos expediciones científicas realizadas entre el 27 y 31 de marzo, y entre el 15 y el 25 de abril. Estas expediciones se enmarcaron dentro del proyecto Vinculación Ciencia Empresa (VCE80022) ejecutado por la Universidad Austral de Chile – Campus Patagonia y financiado por Conicyt. Ambas expediciones fueron operadas por la empresa Destino Patagonia, la cual es asociada a dicho proyecto.

En ambas expediciones donde se recorrieron algunas costas del Parque se lograron identificar algunos hitos con gran cantidad de basura y desechos de la industria salmonera.

Entre estos desechos destacan; plumavit, boyas, planzas, chalecos salvavidas, microplásticos entre otros.

Esto se contradice con la información recibida del departamento de áreas silvestres, provincia de Aysén, donde se indica que la empresa salmonera **cooke aquaculture o Cupquellan**, la más cercana al Parque y **con centros de crianza de salmónidos dentro del Maritorio del P.N. Laguna San Rafael**, ha realizado limpieza de Playas, “llevándose solo los elementos más grandes y visibles (Boyas, Planzas).”

Como operador turístico y concesionario del PNLSR y en nombre de los integrantes de las expediciones antes mencionadas, solicitamos expresamente que se pueda solicitar de manera formal que estas empresas retiren la gran cantidad de basura encontrada dentro de la unidad.

Por un lado la gran cantidad de basura denota una nula fiscalización dentro del área y una escasa preocupación por parte de estas empresas de la producción responsable que deben realizar.

Además de contaminar visualmente un lugar tan prístino pone en grave riesgo a aves, peces y mamíferos terrestres y marinos, quienes ingieren estos desechos confundiendo con alimento.

Cabe mencionar que existe una importante colonia de aves marinas (cormorán imperial, Liles, gaviota Austral) a menos de 4 km de uno de los principales basureros.

Foto 1: Colonia de Cormoranes en “prolongación de Punta Leopardo”



Foto 2: Colonia de Cormoranes en Punta Leopardo



Foto 3: Punta Leopardo



Foto 4 Pelotas de Plumavit proveniente de boyas, esparcido en diversos puntos de la costa



Foto 5 y 6 Interior de boyas comida por aves o mamíferos



Foto 7 Ubicación colonia de aves y principales puntos con basura



IDENTIFICACION DE MICROBASURALES EN PNLSR

1. BAHIA NORTE PUNTA LEOPARDO

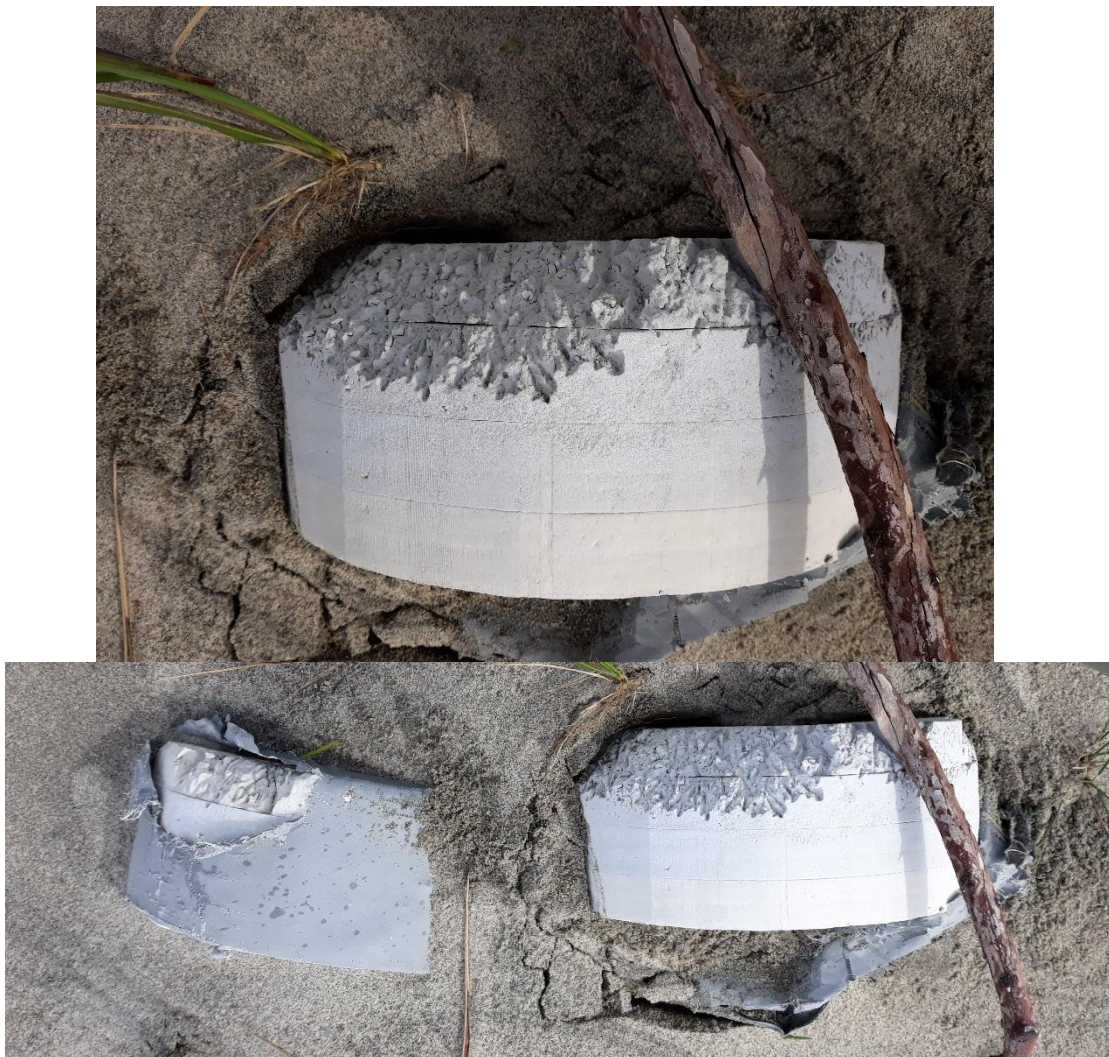
Coordenadas:

46°30'48.16"S

73°51'11.52"O







2. GOLFO ELEFANTE, FONDEADERO PINTO

Coordenadas:

46°28'59.03"S

73°52'6.27"O









PLAYA SIN NOMBRE CONOCIDO

Coordenadas:

46°23'17.45"S

73°46'31.94"O







Con el fin de apoyar la fiscalización dentro del PNLSR, hacemos llegar este informe a las unidades competentes, con el fin de que se puedan tomar medidas formales para que la empresa FRIOSUR S.A y CUPQUELAN, quienes han sido identificados a través del registro fotográfico, puedan hacerse cargo y realicen de manera voluntaria una limpieza de sus desechos.

Como sociedad civil estamos sumamente afectados y preocupados por esta situación.
Al día de hoy (3 de junio) no hemos tomado contacto con las empresas salmoneras, de las cuales hemos identificado su basura, pues creemos que corresponde primero informar al ente administrador del PNLSR, con el fin de que bajo el protocolo oficial se tomen medidas.

Fotografías facilitadas por:

Martin Urbina
Cristian Valle
Ma.Jesus Montti
Francisco Croxatto
Daniel Torres